Ja, mir san mi' 'm Bicycle da

arr. by Stephan Stehl

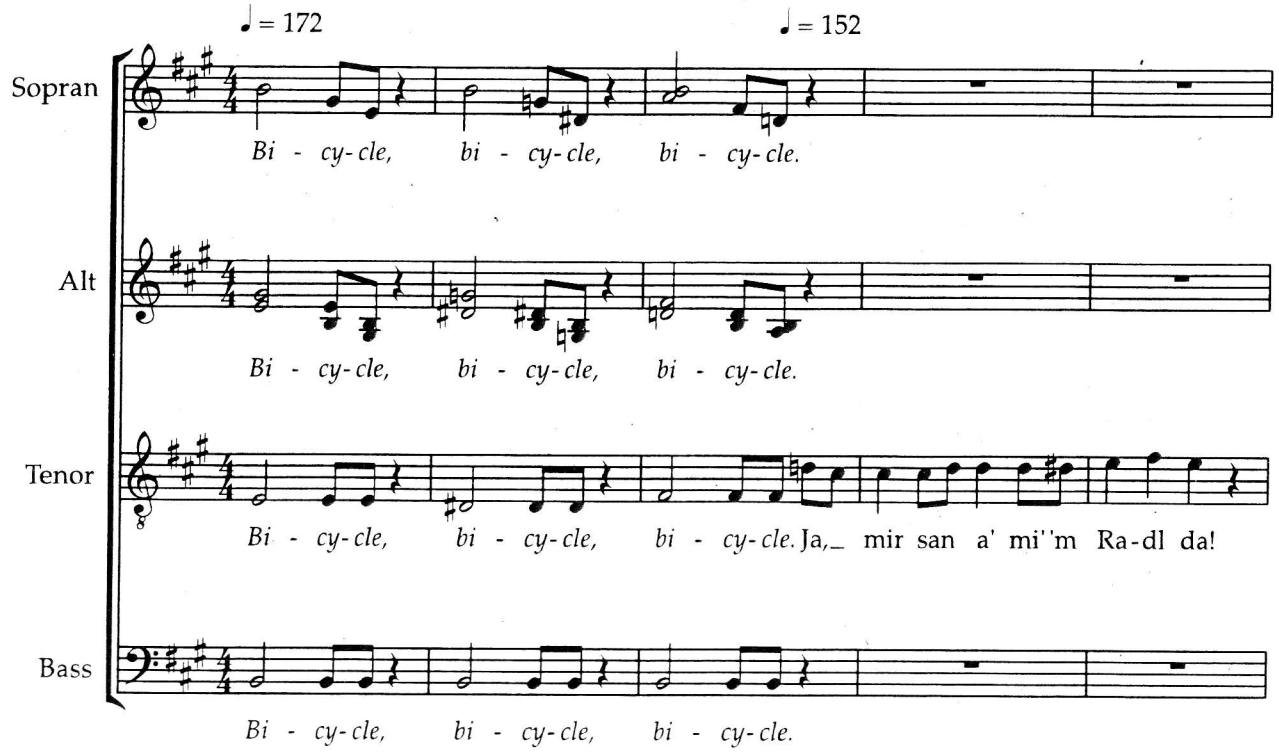

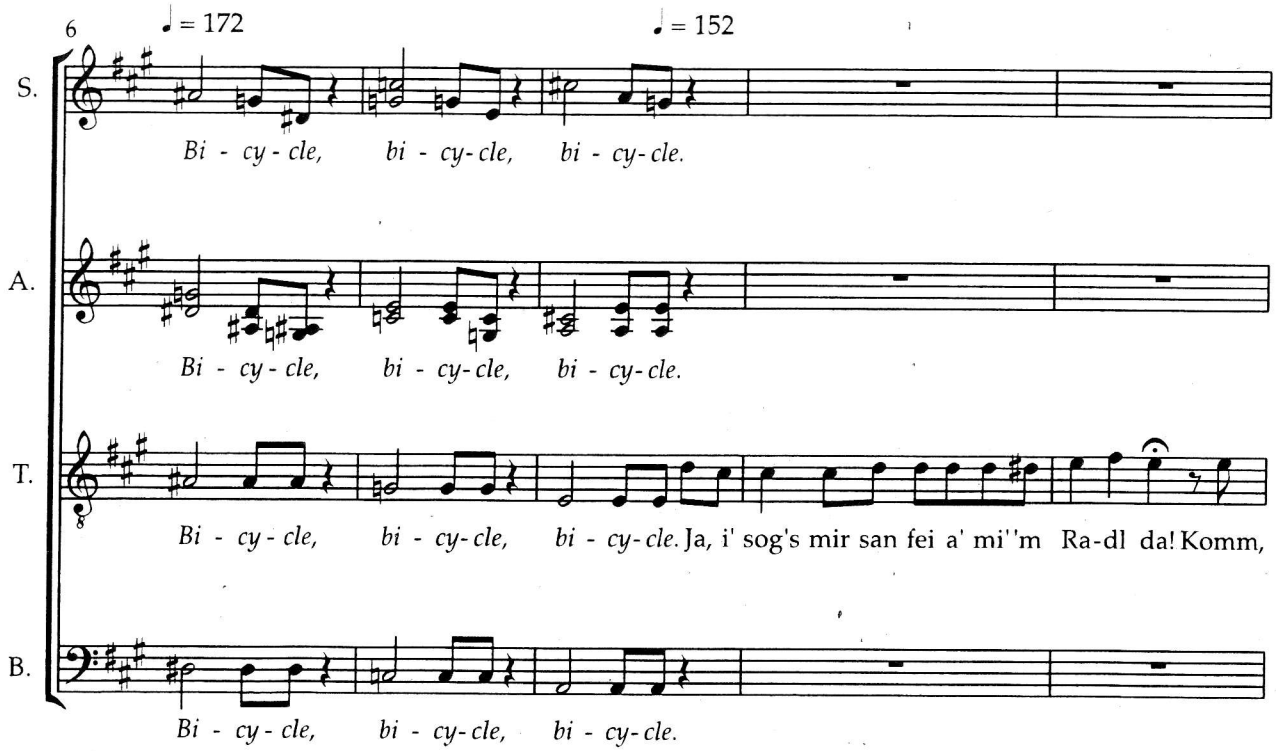

11

♩ = 222

S. *mp* Din-ge- ling, din-ge

A. *mp* Din-ge- ling, din-ge

T. Sepp fang mit der Tu-ba_ an!

B. *mf* Bom bom bom bom bom bom

16

S. ling ...

A. ling ...-

T. *f* Ja,_____ mir san mi"m Ra - dl da,
Leut'_____ mir san mi"m Ra - dl da,
Schaut_____ mir san mi"m Ra - dl da,
Mei,_____ mir san mi"m Ra - dl da,
Ja,_____ mir san mi"m Ra - dl da,

B. bom bom bom bom ...

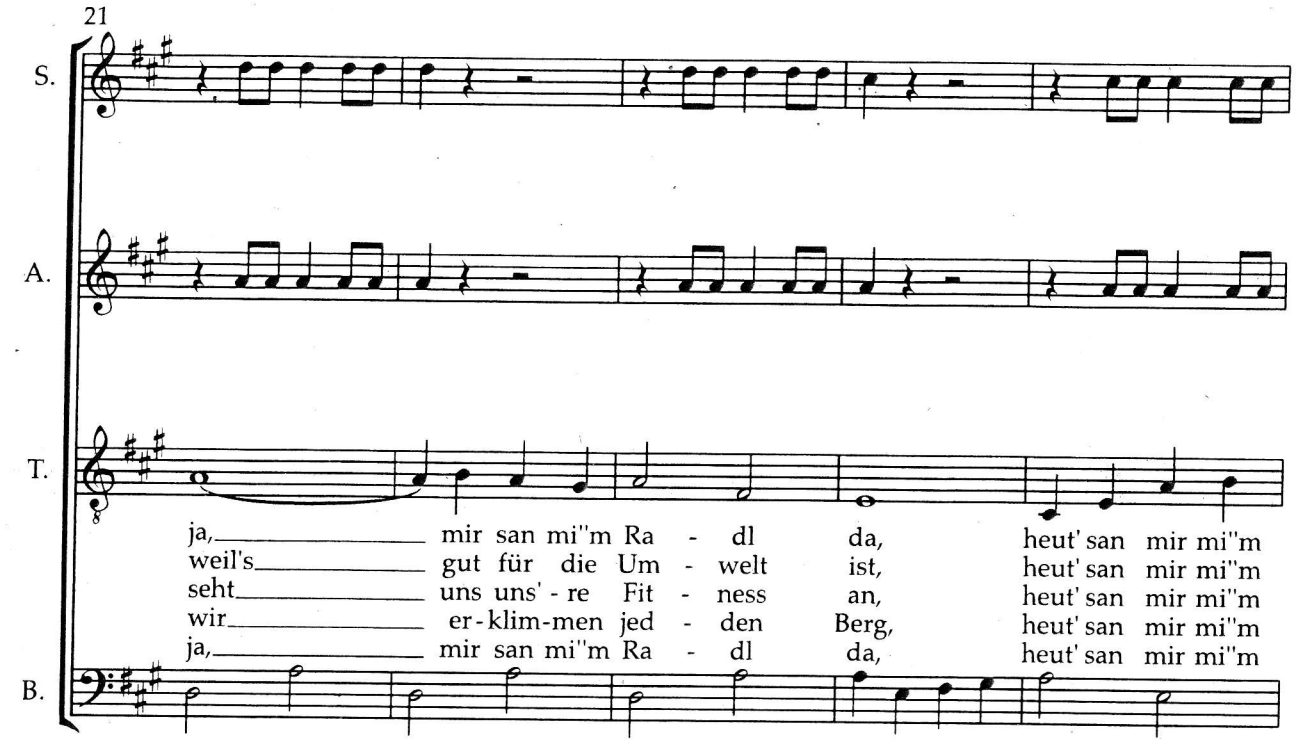
21
S.
A.
T.
B.
ja, mir san mi"m Ra - dl da, heut' san mir mi"m
weil's gut für die Um - welt ist, heut' san mir mi"m
seht uns uns' - re Fit - ness an, heut' san mir mi"m
wir er-klim-men jed - den Berg, heut' san mir mi"m
ja, mir san mi"m Ra - dl da, heut' san mir mi"m

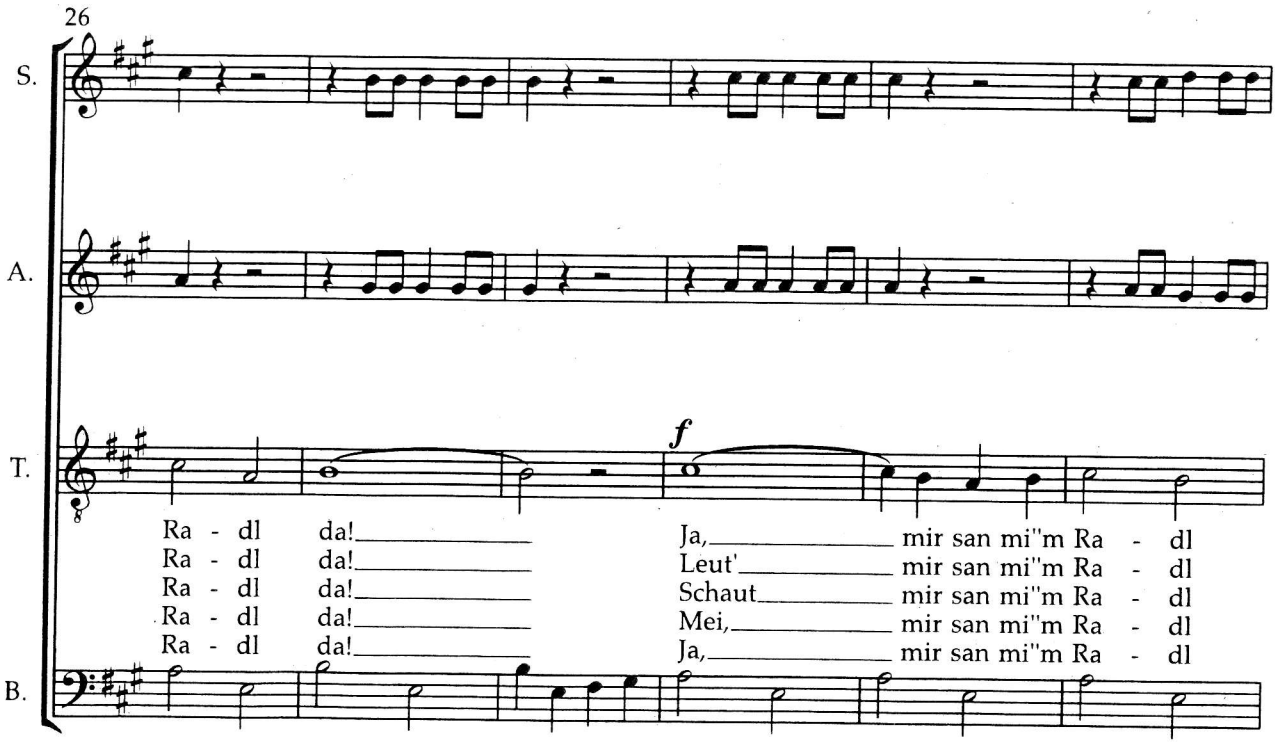
26
S.
A.
T.
B.
f
Ra - dl da! Ja, mir san mi"m Ra - dl
Ra - dl da! Leut' mir san mi"m Ra - dl
Ra - dl da! Schaut mir san mi"m Ra - dl
Ra - dl da! Mei, mir san mi"m Ra - dl
Ra - dl da! Ja, mir san mi"m Ra - dl

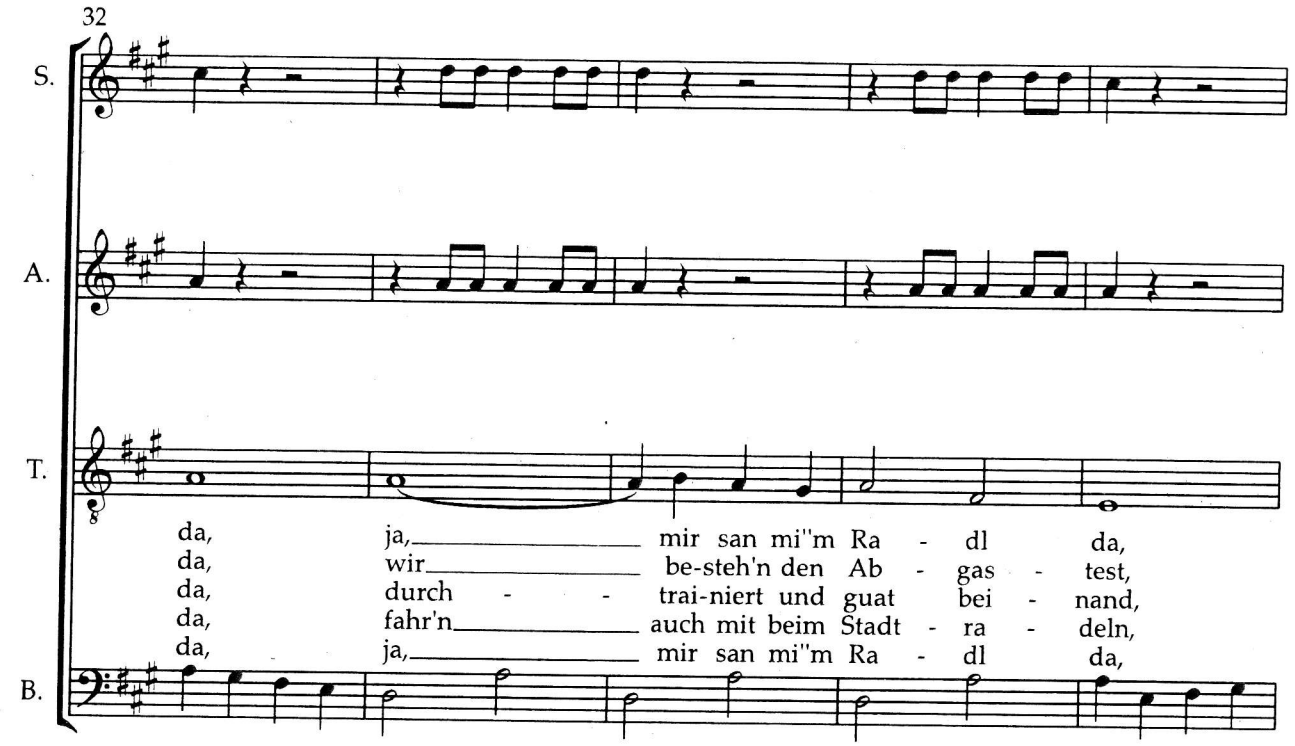
32
S.
A.
T.
B.
da, ja, mir san mi"m Ra - dl da,
da, wir be-steh'n den Ab - gas - test,
da, durch - - trai-niert und guat bei - nand,
da, fahr'n auch mit beim Stadt - ra - deln,
da, ja, mir san mi"m Ra - dl da,

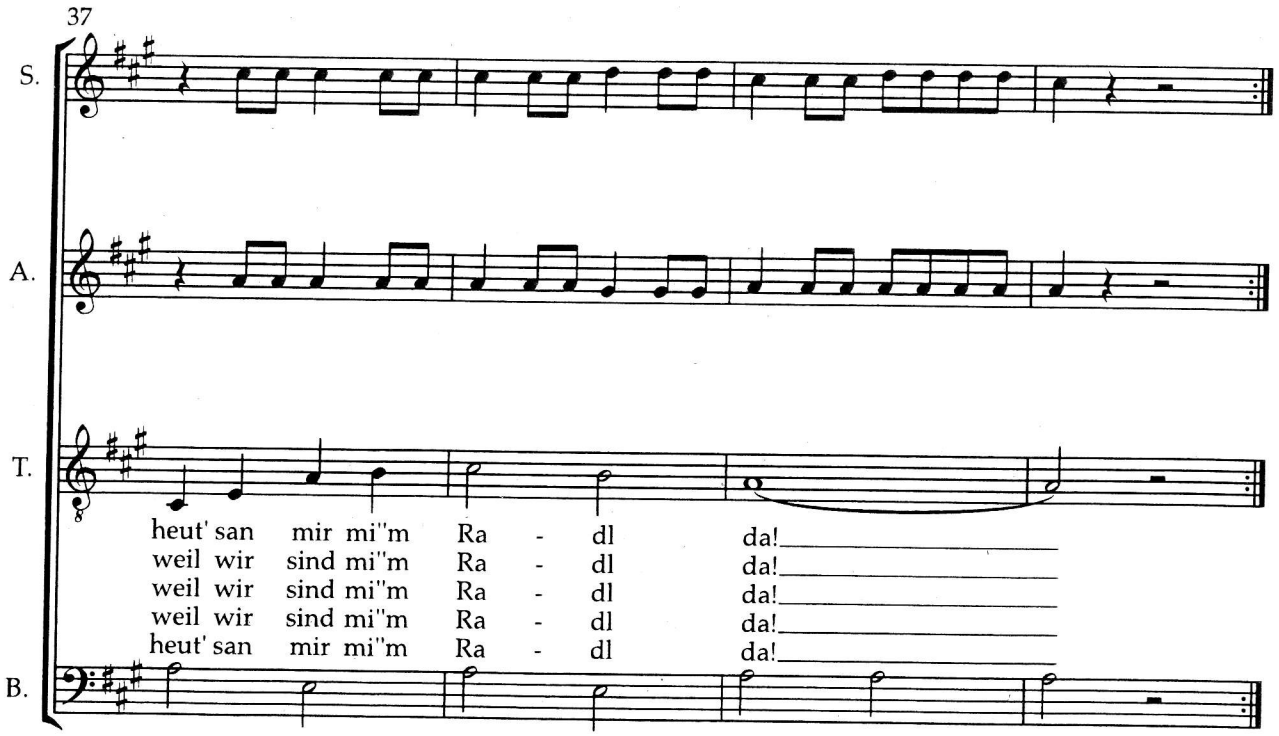
37
S.
A.
T.
B.
heut' san mir mi"m Ra - dl da!
weil wir sind mi"m Ra - dl da!
weil wir sind mi"m Ra - dl da!
weil wir sind mi"m Ra - dl da!
heut' san mir mi"m Ra - dl da!