1. Macht die Tore auf

Text: Christoph Zehendner

Musik: Manfred Staiger
Chorsatz: Ute Orth

♩ = 108

Intro

Piano

Fsus4 F F2/B♭ Gm7 B♭/C C Fsus4 F F2/B♭

4 Gm7 Am7 B♭maj7 B♭/F Fsus4 F B♭2/F C/F

Refrain

1. unisono, Wdh. mehrst.

Macht die To - re auf, öff - net eu - re Her - zen, denn der

7 Fsus4 F B♭/F C/F Gm7 F/A

Kö - nig kommt und zieht bei uns ein. Macht die To - re auf, öff - net

10 B♭ B♭/C C/D E♭ B♭/D F2

1. + 5. *beim letzten Mal*

eu - re Her - zen, Gott will mit uns sein. Macht die

© 2006 Auf den Punkt, Siegen

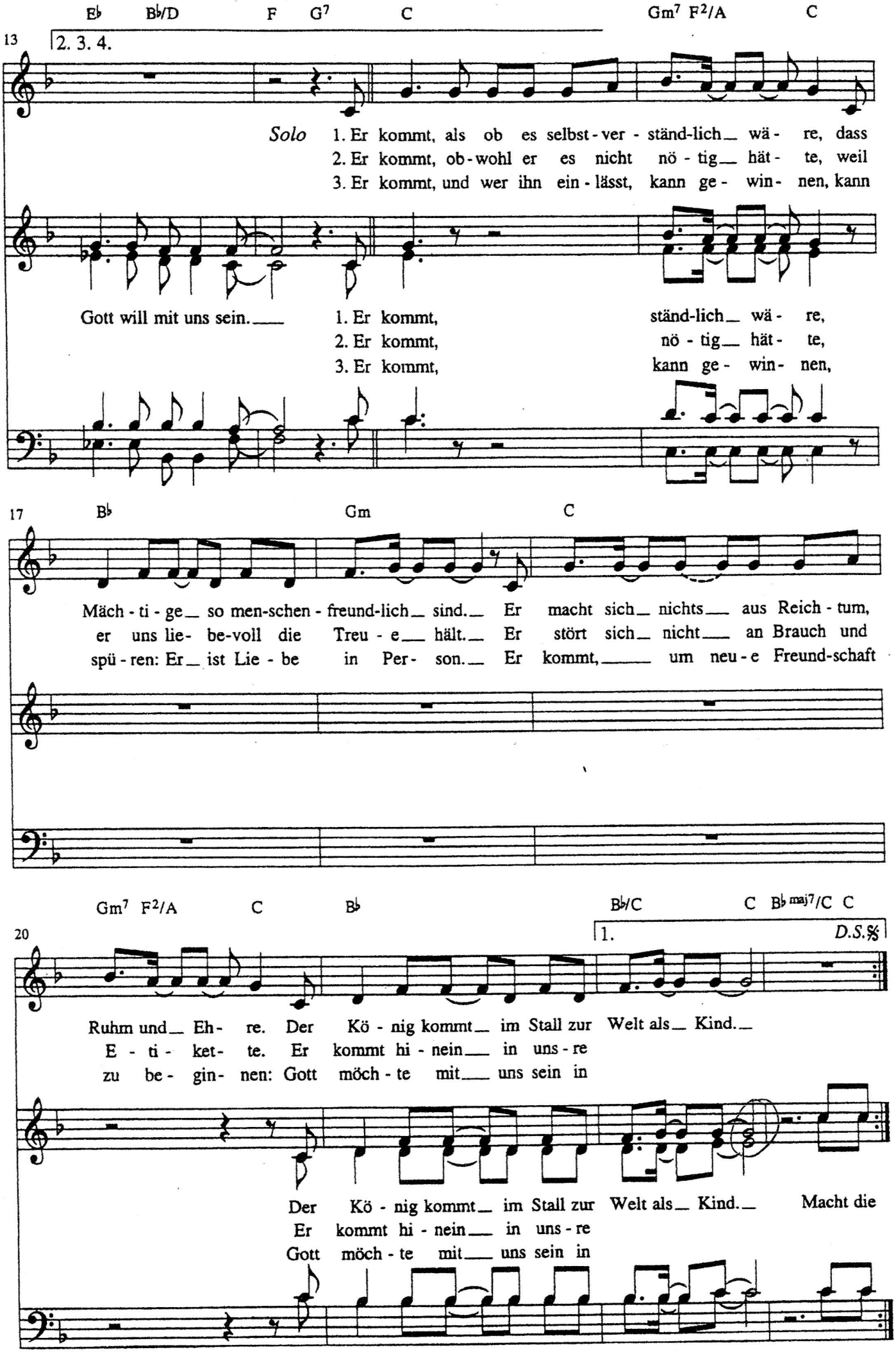
E♭ B♭/D F G7 C Gm7 F2/A C
13
2. 3. 4.
Solo 1. Er kommt, als ob es selbst-ver-ständ-lich wä-re, dass
2. Er kommt, ob-wohl er es nicht nö-tig hät-te, weil
3. Er kommt, und wer ihn ein-lässt, kann ge-win-nen, kann
Gott will mit uns sein.
1. Er kommt, ständ-lich wä-re,
2. Er kommt, nö-tig hät-te,
3. Er kommt, kann ge-win-nen,
17
B♭ Gm C
Mäch-ti-ge so men-schen-freund-lich sind. Er macht sich nichts aus Reich-tum,
er uns lie-be-voll die Treu-e hält. Er stört sich nicht an Brauch und
spü-ren: Er ist Lie-be in Per-son. Er kommt, um neu-e Freund-schaft
Gm7 F2/A C B♭ B♭/C C B♭maj7/C C
20
1.
D.S.𝄋
Ruhm und Eh-re. Der Kö-nig kommt im Stall zur Welt als Kind.
E-ti-ket-te. Er kommt hi-nein in uns-re
zu be-gin-nen: Gott möch-te mit uns sein in
Der Kö-nig kommt im Stall zur Welt als Kind. Macht die
Er kommt hi-nein in uns-re
Gott möch-te mit uns sein in